MIESZKANIE	NUMER	PIĘTRO	POWIERZCHNIA	BALKON / TARAS	
2.26	26	2	45,89 m^2	5,29 m^2	ZAŁĄCZNIK 1

INWESTYCJA

ZESPÓŁ MIESZKANIOWY "ROENTGENA"

WARSZAWA - URSYNÓW, UL. ROENTGENA

ZIP-STUDIO Sp. z o.o.

WŁODARZEWSKA

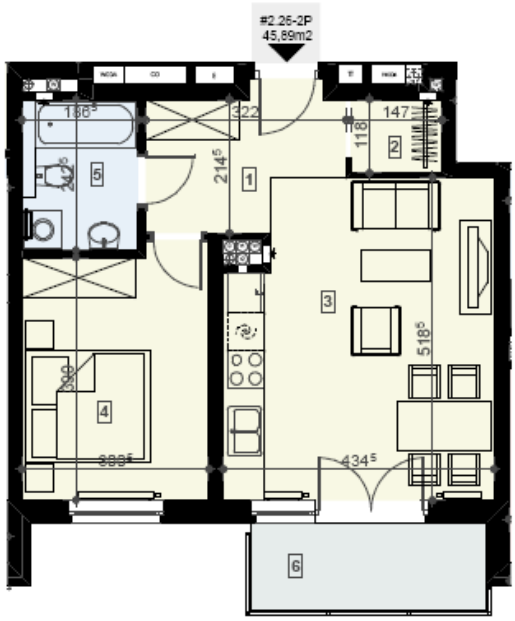

LOKALIZACJA NA PRZEKROJU

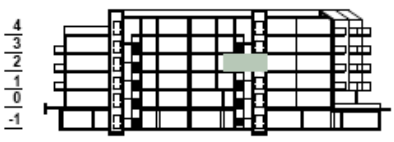

LOKALIZACJA

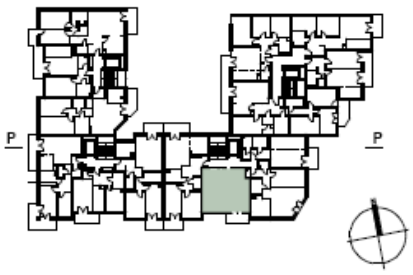

ZESTAWIENIE POWIERZCHNI

1. Hol	6,23 m^2
2. Garderoba	1,73 m^2
3. Pokój dzienny +aneks kuchen.	21,40 m^2
4. Sypialnia	12,01 m^2
5. Łazienka	4,52 m^2
6. Balkon	5,29 m^2

UWAGI

- Pomiar powierzchni wykonano w opraciu o normę PN-B/70-02365 z podwyższeniem dokładności do 0,01m2.
- Ze względu na sposób zaokrąglania powierzchni w użytym programie CAD mogą wystąpić niewielkie niezgodnośći sumy powierzchni cząstkowych ze zbiorczą wartością powierzchni mieszkania. W takich przypadkach decydująca jest powierzchnia sumaryczna.

SKALA 1 : 100

DATA 2007-02-23

ZIP-Studio sp. z o.o. - PRAWA AUTORSKIE ZASTRZEŻONE